

Planta quinta

Tipo A

SALÓN/COMEDOR /COCINA PASO	30,27 m ²
DORMITORIO 1	13,75 m ²
DORMITORIO 2	10,64 m ²
DORMITORIO 3	9,17 m ²
BAÑO 1	3,80 m ²
BAÑO 2	4,08 m ²
TERRAZA	20,43 m ²
SUPERFICIE ÚTIL	94,65 m ²



0 1 2 3 4

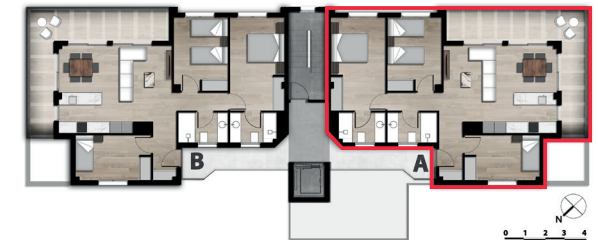

El presente documento es orientativo y está sujeto a modificaciones derivadas del proyecto técnico y de su ejecución. Las viviendas se entregarán conforme a las calidades especificadas, salvo que por razones técnicas sean modificadas por la dirección facultativa de las obras sin que ello suponga merma de la calidad. El mobiliario, jardinería y otros elementos decorativos que aparecen en los planos, excepto aquellas incluidas expresamente en el equipamiento, son meramente ornamentales y no se entregarán con la vivienda.